SONY

4-691-610-12(1)

DIGITÁLNÍ RÁDIO DAB/FM

Operating Instructions GB
Инструкции за експлоатация BG
Návod k obsluze CZ
Οδηγίες χρήσης EL
Instrucciones de funcionamiento ES
Kasutusjuhend ET
Upute za upotrebu HR
Kezelési útmutató HU
Naudojimo instrukcija LT
Lietošanas instrukcijas LV
Instrukcja obsługi PL
Instruções de funcionamento PT
Instrucțiuni de utilizare RO
Návod na používanie SK
Navodila za uporabo SI
Uputstvo za upotrebu SR

DAB DAB+

R·D·S

(1)

©2017 Sony Corporation

http://www.sony.net/

XDR-S41D

Začínáme

1 Připojte napájecí adaptér AC nebo vložte čtyři baterie. Pak roztáhněte anténu.

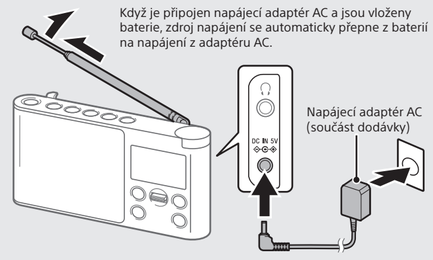

Když je připojen napájecí adaptér AC a jsou vloženy baterie, zdroj napájení se automaticky přepne z baterií na napájení z adaptéru AC.

Napájecí adaptér AC (součást dodávky)

Napájení rádia z baterií

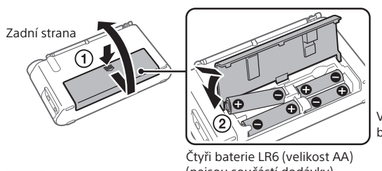

Pokud chcete přístroj používat na baterie, odpojte konektor napájecího adaptéru AC ze zdířky DC IN. Pokud je konektor napájecího adaptéru AC zapojený do zdířky DC IN, nelze přístroj napájet bateriemi.

Vložte nejprve stranu baterií s označením ⊖.

Čtyři baterie LR6 (velikost AA) (nejsou součástí dodávky)

Tipy

- Pokud asi 30 sekund neproběhne žádná operace, podsvícení se vypne, aby se minimalizovala spotřeba energie.
- Doporučujeme alkalické baterie. Používání manganových baterií nedoporučujeme, protože tento typ baterií má mimořádně krátkou výdrž.

2 Zapněte rádio.

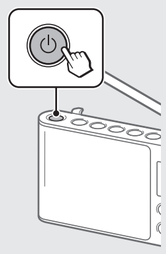

První zapnutí rádia

Automatické ladění DAB se spustí automaticky při prvním zapnutí rádia. Po dokončení automatického ladění DAB začne rádio přijímat první stanici ze seznamu stanic DAB uloženého automatickým laděním DAB. Pokud chcete proces automatického ladění DAB zrušit, stiskněte **BACK**.

DAB auto tune
Scanning...
[BACK] : Cancel

Pokud chcete proces automatické ladění zrušit za provozu, stiskněte **BACK**.

Tip

Pokud chcete automatické ladění DAB znovu provést později, přečtěte si část „Vytvoření nového seznamu stanic DAB/FM" níže.

Poslech rádia

Informace o ručním ladění viz „Možnosti nabídky nastavení".

1 Zapněte rádio a pak zvolte funkci DAB nebo FM.

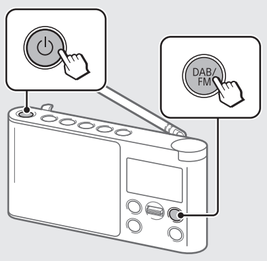

Při prvním zvolení funkce FM

Při prvním zvolení funkce FM se automaticky spustí automatické ladění FM.

Tipy

- I když na obrazovce „Get FM station name" zvolíte „Later", budou během poslechu vysílání názvy stanic FM přijaty a uloženy v jednotce.
- Některé stanice nemusejí názvy stanic FM vysílat.

2 Vyberte požadovanou stanici nebo službu.

Posunutím páčky nahoru nebo dolů proveďte výběr.

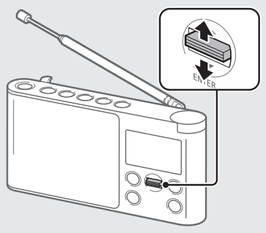

DAB

FM

* Zobrazeno pouze při přijetí dat RDS.

O procesu automatického ladění FM

Proces automatického ladění FM, který se zahájí po prvním zvolení funkce FM, můžete zrušit. Pokud ale chcete ladit stanice podle seznamu stanic, musíte automatické ladění FM provést. Podrobnosti o tom, jak provést automatické ladění FM později, najdete v části „Vytvoření nového seznamu stanic DAB/FM".

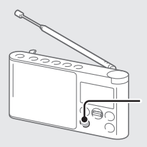

Pokud chcete proces automatické ladění zrušit za provozu, stiskněte **BACK**.

Přiřazení stanic tlačítkům předvoleb

Přiřaďte své oblíbené stanice 5 tlačítkům předvoleb. Můžete přiřadit až 5 stanic pro pásmo DAB i pro pásmo FM.

1 Nalaďte rozhlasovou stanici, kterou chcete přednastavit.

Postupujte podle kroků v části „Poslech rádia" výše.

2 Stiskněte a podržte tlačítko požadované předvolby (**1** – **5**), dokud se na displeji nezobrazí „Station saved to preset x".

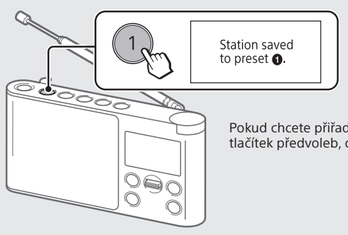

Příklad: Přiřazení stanice tlačítku předvolby „1"

Pokud chcete přiřadit další stanice zbytku tlačítek předvoleb, opakujte stejný postup.

Změna přiřazení tlačítek

1 Nalaďte novou stanici.
2 Stiskněte a podržte tlačítko předvolby, u kterého chcete provést změnu, dokud se na displeji nezobrazí „Station saved to preset x.".
Původně přiřazená stanice na vybraném tlačítku bude nahrazena novou.

Tip

Informace o přiřazení stanic tlačítkům zůstanou v paměti rádia i po provedení automatického ladění DAB a FM.

Poslech přiřazené stanice

Stiskněte tlačítko požadované předvolby (**1** – **5**).

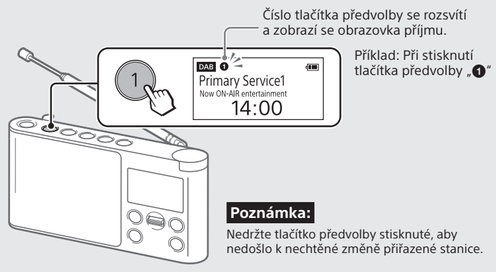

Číslo tlačítka předvolby se rozsvítí a zobrazí se obrazovka příjmu.

Příklad: Při stisknutí tlačítka předvolby „1"

Poznámka:

Nedržte tlačítko předvolby stisknuté, aby nedošlo k nechtěné změně přiřazené stanice.

Zlepšení příjmu rádia DAB/FM

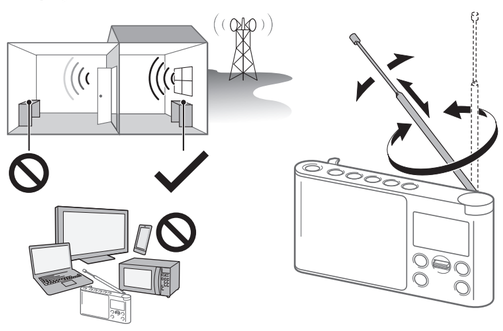

Poznámka:

Při nastavování antény ji držte za spodní část. Pokud byste anténu drželi za horní část a pohybovali s ní příliš velkou silou, mohla by se poškodit.

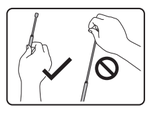

Vytvoření nového seznamu stanic DAB/FM

Pokud jste se přemístili do jiné oblasti, proveďte znovu automatické ladění DAB a FM. Vyberte funkci DAB nebo FM a pak stiskněte **AUTO TUNE**.

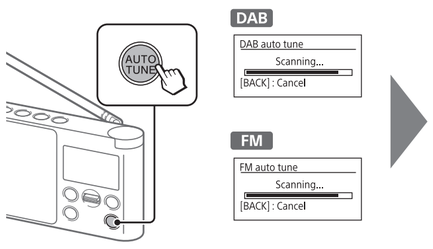

Rádio začne přijímat první stanici z nového seznamu stanic.

Poznámky

- Při zahájení automatického ladění se vymaže seznam aktuálně uložených stanic.
- Když je zobrazena nabídka nastavení, automatické ladění se neprovede, ani když stisknete **AUTO TUNE**.

Poznámka k automatickému ladění FM

Před zahájením automatického ladění FM nezapomeňte v možnosti „FM tune mode" zvolit „By station list". Když je zvoleno „Manual tune", zahájí se místo toho ladění s vyhledáváním. Podrobnosti viz část „Možnosti nabídky nastavení".

Vyhledání stanic FM (ladění s vyhledáváním)

Stanice FM, které lze přijímat, můžete vyhledávat v krocích po 0,05 MHz.
Zvolte funkci FM a pak stiskněte **AUTO TUNE**. Před použitím funkce nezapomeňte zvolit „Manual tune" v možnosti „FM tune mode" (viz část „Možnosti nabídky nastavení").

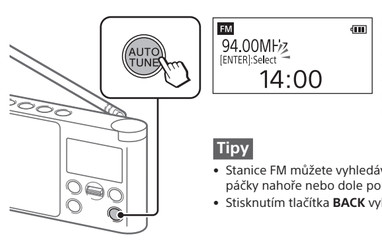

Pokud je nalezena stanice, kterou lze přijímat, zobrazí se na displeji „[ENTER]:Select". Stisknutím páčky začnete stanici přijímat. (Pokud páčku nestisknete do 3 sekund, obnoví se vyhledávání.)

Tipy

- Stanice FM můžete vyhledávat také posunutím a podržením páčky nahoře nebo dole po zvolení funkce FM.
- Stisknutím tlačítka **BACK** vyhledávání stanic FM ukončíte.

Popis součástí a ovládacích prvků

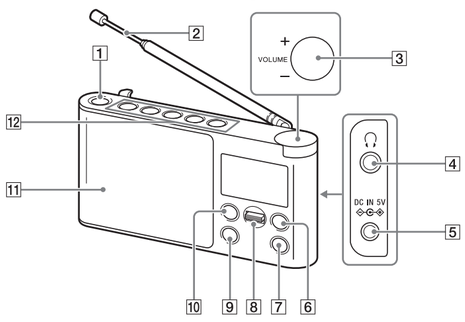

1 Tlačítko ⏻ (zapnout/vypnout)
2 Anténa
3 Ovládání hlasitosti
4 Zdířka 🎧 (sluchátka)
5 Zdířka DC IN (napájení)
6 Tlačítko **DAB/FM**
7 Tlačítko **AUTO TUNE**
8 Páčka
9 Tlačítko **BACK**
10 Tlačítko **MENU**
11 Reproduktor
12 Tlačítka předvoleb*

* Na tlačítku předvolby 3 je vystouplý hmatový bod.

Indikátor stavu baterie

Indikátor stavu baterie svítí, když přístroj používáte na baterie. Zbývající výdrž baterie je zobrazena v 5 úrovních.

Indikátor stavu baterie

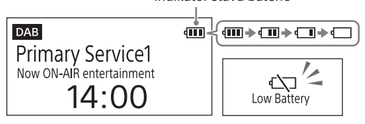

Když bliká zpráva o slabých bateriích, všechny baterie vyměňte.

Možnosti nabídky nastavení

Příklad: Když je zvoleno pásmo DAB

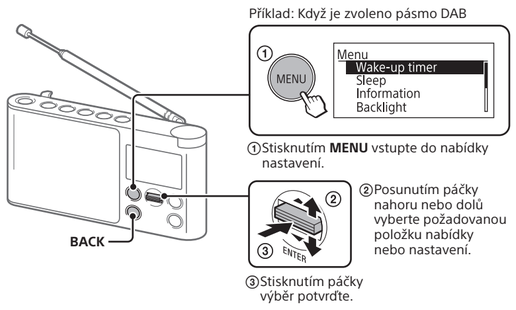

① Stisknutím **MENU** vstupte do nabídky nastavení.
② Posunutím páčky nahoru nebo dolů vyberte požadovanou položku nabídky nebo nastavení.
③ Stisknutím páčky výběr potvrďte.

Návrat do vyšší úrovně nabídky

Stiskněte tlačítko **BACK**.

Ukončení nabídky nastavení

Znovu stiskněte tlačítko **MENU**.

Wake-up timer

Při použití časovače buzení nezapomeňte použít napájecí adaptér AC. Při používání přístroje na baterie nelze časovač buzení použít.

Enable: Tuto možnost zvolte, pokud časovač buzení chcete použít.

Disable: Tuto možnost zvolte, pokud časovač buzení nechcete použít.

Wake-up timer setting: Tuto možnost zvolte k nastavení časovače buzení. Časovač buzení můžete nastavit následovně:

1 Zvolte „Timer setting" a nastavte hodiny a minuty.

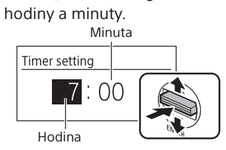

2 Zvolte „Wake station" a nastavte stanici.

Pokud nastavujete poslední přijímanou stanici

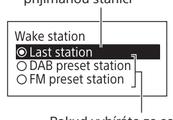

Pokud vybíráte ze seznamu předvolených stanic

Po zvolení nastavení stiskněte tlačítko **BACK**, dokud se displej nevrátí na nabídku„Wake-up timer setting".

3 Zvolte „Volume setting" a nastavte hlasitost pomocí páčky.
Po nastavení hlasitosti stiskněte tlačítko **BACK**, dokud se displej nevrátí na nabídku„Wake-up timer".

4 Zvolte „Enable" a pak stiskněte páčku.

Když je časovač buzení nastavený, na displeji se zobrazí „⏰".

Sleep

Rádio se automaticky vypne po uplynutí nastavené doby.
Zvolte požadované nastavení časovače (v minutách). K dispozici jsou následující možnosti:

Off (deaktivováno)/**15 min.**/**30 min.**/**45 min.**/**60 min.**

Po nastavení časovače vypnutí se na displeji zobrazí „SLEEP".

Information DAB

Zobrazuje informace o stanici, kterou posloucháte. Posunutím páčky nahoru nebo dolů můžete procházet následující informace:

Channel: Kanál a frekvence (viz tabulka frekvencí DAB v části „Specifikace")

Multiplex name: Označení skupiny kanálů (maximální délka 16 znaků)

Service name: Název stanice

PTY: Označení PTY (viz „PTY (typ programu)" v části „Specifikace")

Bit rate: Bit rate

Signal level: Zobrazuje úroveň signálu stanice DAB, kterou posloucháte, v rozsahu od 0 (žádný signál) do 100 (maximální signál).

Poznámka:

Pokud označení skupiny kanálů nebo název stanice chybí, prostor pro označení nebo název bude prázdný. Pokud chybí označení, zobrazí se na displeji „No PTY" (Žádné PTY).

FM tune mode FM

Zvolte režim ladění pro FM.

By station list: Můžete požadovanou stanici zvolit ze seznamu stanic FM uložených automatickým laděním.
Při zvolení této možnosti se na displeji zobrazí seznam stanic FM. Zvolte požadovanou stanici ze seznamu.

Manual tune: Můžete ručně naladit frekvenci požadované stanice FM v krocích po 0,05 MHz. Požadovanou frekvenci naladíte posunutím páčky nahoru nebo dolů. V režimu „Manual tune" můžete použít funkci ladění s vyhledáváním (podrobnosti viz „Vyhledání stanic FM (ladění s vyhledáváním)").

Edit FM station list FM

Můžete upravit seznam stanic FM.

Get FM station name: Tuto operaci proveďte, když chcete přijímat informace RDS, například názvy stanic. Zvolením „OK" zahajte vyhledávání dat RDS.

Poznámky

- Před provedením této operace nastavte „FM tune mode" na „By station list".
- Při zahájení vyhledávání se vymažou aktuálně uložené informace RDS.
- Příjem všech dostupných dat RDS může trvat dlouho.

Delete FM station: Umožňuje odstranit nepotřebné stanice ze stanic seznamu FM.

1 Posunutím páčky nahoru nebo dolů zvolte stanici, kterou chcete odstranit, a pak páčku stiskněte.
2 Posuňte páčku nahoru nebo dolů na „OK" a pak páčku stiskněte.

Add FM station: Při poslechu ručně naladěné stanice můžete stanici přidat na seznam stanic FM. Zvolením „OK" stanici přidáte na seznam. Před použitím této možnosti nezapomeňte možnost „FM tune mode" nastavit na „Manual tune".

Backlight

Auto: Podsvícení se automaticky vypne po 30 sekundách neaktivity.

Always ON: Podsvícení bude stále zapnuté.

Time

Set time: Výchozí nastavení je „Auto (DAB)". To umožňuje, aby se hodiny synchronizovaly s přijímanými daty DAB. Pokud chcete hodiny nastavit ručně pomocí páčky, zvolte „Time setting".

12H/24H: Umožňuje zvolit režim zobrazení hodin (12hodinový nebo 24hodinový systém).

Beep

Chcete-li aktivovat zvukovou signalizaci operací rádia, vyberte „On".

DAB manual tune DAB

Pokud je příjem DAB pomocí automatického ladění DAB slabý, zkuste ruční ladění.

Posunutím páčky nahoru nebo dolů zvolte požadovaný kanál DAB a pak páčku stiskněte.

Rádio začne vyhledávat stanice, které lze přijímat, ve vybraném kanálu.

Tip

Nová stanice přijímaná pomocí ručního ladění se uloží do seznamu stanic DAB.

Initialize

Pokud chcete obnovit výchozí tovární nastavení rádia, vyberte „OK". Všechna nastavení, seznam stanic DAB a FM a informace o přiřazení k tlačítkům předvoleb se odstraní.

Poslech prostřednictvím sluchátek

Připojte sluchátka vybavená stereofonním nebo monofonním* minikonektorem (není součástí dodávky).

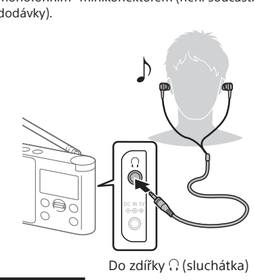

Do zdířky 🎧 (sluchátka)

Poznámka:

Při připojování sluchátek k přístroji používejte sluchátka se stereofonním (3pólovým) nebo monofonním (2pólovým) minikonektorem. Pokud použijete sluchátka s jiným typem konektoru, může vznikat rušivý šum nebo nemusí být slyšet žádný zvuk.

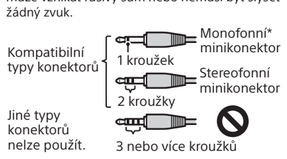

* Při poslechu stereofonního zvuku pomocí monofonních sluchátek uslyšíte pouze zvuk levého kanálu.

Udržování přiměřené úrovně hlasitosti

Rádio omezuje maximální hlasitost, abyste mohli zvuk při použití sluchátek poslouchat na přiměřené úrovni hlasitosti. Pokud se pokusíte hlasitost nastavit na úroveň, která přesahuje určenu úroveň, zobrazí se zpráva „Check The Volume Level".

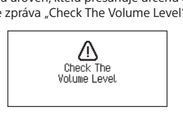

Poznámka:

Pokud hlasitost po určenou dobu po zobrazení zprávy „Check The Volume Level" nesnížíte, hlasitost se sníží automaticky a zobrazí se zpráva „Volume Lowered".

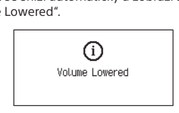

O funkcích RDS

Co je RDS?

Funkce RDS (Radio Broadcasting System), která byla zavedena Evropskou vysílací unií (EBU) v roce 1987, umožňuje příjem informací, jako jsou názvy stanic, prostřednictvím subnosného signálu 57 kHz vysílání FM. Dostupnost dat RDS však závisí na konkrétní oblasti. Příjem informací RDS proto nemusí být vždy možný.

Používání funkcí RDS

Toto rádio podporuje následující funkce RDS.

Funkce RDS	Popis
Zobrazení názvu stanice	Zobrazuje název stanice, kterou posloucháte.
RT (radio text)	Zobrazuje textové informace ve volném stylu.

Poznámky

- Funkce RDS se neaktivují, pokud přijímaná stanice FM data RDS nevysílá. Nemusí také správně fungovat v oblastech, kde je vysílání RDS v experimentální fázi.
- Pokud je přijímaný signál rádia slabý, může příjem dat RDS trvat déle.

POZOR

Pokud baterii nahradíte nesprávným typem, vzniká riziko výbuchu.

Nejnovější informace související se shodou produktů se zákony EU

Tento produkt byl vyroben společností Sony Corporation, případně na její objednávku.

Dovozce do EU: Sony Europe B.V.
S dotazy souvisejícími se shodou produktů se zákony Evropské unie se obracejte na autorizovaného zástupce dovozce do EU: Sony Belgium, bijkantoor van Sony Europe B.V., Da Vincilaan 7-D1, 1930 Zaventem, Belgie.

Bezpečnostní opatření

- Přístroj používejte pouze s napájecími zdroji uvedenými v části „Specifikace". Pro provoz na baterie doporučujeme používat čtyři alkalické baterie LR6 (velikost AA). Pro provoz s napájením ze sítě používejte pouze dodaný síťový adaptér. Nepoužívejte jiné typy napájecích adaptérů AC.
- Pokud použijete jiný než dodaný napájecí adaptér AC, hrozí poškození zařízení, protože polarita konektorů adaptérů jiných výrobců se může lišit.

- Pokud chcete přístroj používat na baterie, odpojte konektor napájecího adaptéru AC ze zdířky DC IN. Pokud je konektor napájecího adaptéru AC zapojený do zdířky DC IN, nelze přístroj napájet bateriemi.
- Přístroj používejte v rozsahu teplot od 0 °C do 40 °C. Při používání ve vyšších teplotách může displej postupně zčernat. Při používání v nižších teplotách se může displej měnit velmi pomalu. (Když jednotku opět začnete používat při doporučené okolní teplotě, tyto jevy zmizí. Nedojde k poškození jednotky.)
- Nevystavujte jednotku teplotním extrémům, přímému slunečnímu svitu, vlhkosti, písku, prachu ani mechanickým otřesům. Nikdy nenechávejte jednotku v automobilu zaparkovaném na slunci.
- Nevystavujte jednotku působení silných nárazů a nadměrné síly. U některých modelů obsahuje displej sklo. Pokud se sklo roztříští nebo praskne, může způsobit zranění. V takovém případě přestaňte jednotku ihned používat a nedotýkejte se rozbitých částí.
- Pokud se do zařízení dostane jakýkoli pevný předmět nebo tekutina, odpojte síťový adaptér, vyjměte baterie a nechte zařízení před dalším použitím zkontrolovat kvalifikovaným pracovníkem.
- Jelikož reproduktory obsahují silný magnet, nepřibližujte k jednotce kreditní karty s magnetickým kódováním a hodinky natahované pružinou, které by magnet mohl poškodit.
- Kryt jednotky čistěte měkkým suchým hadříkem. Nepoužívejte žádný druh rozpouštědla, jako například alkohol či benzín, který může poškodit povrch.
- Neovládejte jednotku mokrýma rukama, protože by mohlo dojít ke zkratu.
- Nekombinujte staré a nové baterie ani různé typy baterií.
- Pokud nebudete výrobek delší dobu používat, vyjměte baterie, abyste předešli poškození způsobenému únikem kapaliny z baterií a korozí.
- Pokud se rádio po výměně baterií nezapne, zkontrolujte správnou orientaci baterií (⊕ a ⊖).
- Baterie mají doporučené datum použitelnosti. Při použití prošlých baterií je jejich životnost extrémně krátká. Zkontrolujte datum použitelnosti baterií, a pokud jsou prošlé, vyměňte je za nové.
- Dávejte pozor, aby nedošlo k potřísnění jednotky vodními kapkami. Jednotka není vodotěsná.
- Za určitých podmínek, zejména v situacích s velmi suchým vzduchem, může docházet k vybití statické elektřiny – například při kontaktu vašeho těla s jiným objektem, v tomto případě při kontaktu sluchátek s vaším uchem (ušima). Energie tohoto přirozeného elektrického výboje je extrémně malá a není vydávána výrobkem, ale v důsledku aktuálních přírodních podmínek prostředí.
- Dlouhodobý poslech při vysoké hlasitosti vám může poškodit sluch. Obzvláště opatrní buďte při poslechu prostřednictvím sluchátek.
- Náhlé zvýšení hlasitosti vám může poškodit sluch. Hlasitost zvyšujte postupně. Obzvláště opatrní buďte při poslechu prostřednictvím sluchátek.
- Sluchátka nepoužívejte při chůzi, řízení auta nebo motorky, jízdě na kole apod. Mohlo by dojít k dopravní nehodě.
- Nepoužívejte sluchátka v situacích, kdy je nemožnost slyšet okolní zvuky nebezpečná, například na železničním přejezdu, na vlakových nástupištích a na staveništích.
- Nadměrný akustický tlak ze sluchátek může způsobit ztrátu sluchu.

Máte-li jakékoli dotazy nebo problémy s jednotkou, obraťte se na nejbližšího prodejce společnosti Sony.

Řešení problémů

Pokud by po provedení následujících kontrol přetrvávaly jakékoli problémy, obraťte se na nejbližšího prodejce společnosti Sony.

Displej má snížený jas nebo se nezobrazují žádné indikátory.

- Rádio je používáno v extrémně vysokých nebo nízkých teplotách, případně na místě s nadměrnou vlhkostí.

Velmi slabý nebo přerušovaný zvuk, případně neuspokojivý příjem.

- Pokud jste v budově, umístěte jednotku blízko okna.
- Pro dosažení nejlepšího příjmu vytáhněte anténu a nastavte její délku a úhel. Podrobnosti viz část „Zlepšení příjmu rádia DAB/FM".
- Pokud do blízkosti rádia umístíte mobilní telefon, může rádio vydávat hlasitý šum. Přesuňte telefon dále od rádia.

Baterie se velmi rychle vybíjejí.

- Zkontrolujte odhadovanou výdrž baterií uvedenou v části „Specifikace" a nezapomeňte rádio vypínat, když ho nepoužíváte.

Požadovanou stanici nelze po stisknutí tlačítka předvolby přijímat.

- Možná jste podrželi stisknuté tlačítko předvolby, ke kterému byla stanice přiřazena, takže se tato stanice nahradila novou stanicí. Přiřaďte požadovanou stanici znovu.
- Tlačítka předvoleb nelze použít při zobrazení nabídky nastavení.

Kryt přihrádky baterie se uvolnil.

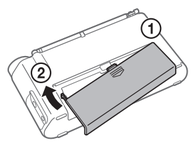

- Kryt přihrádky baterie je navržen tak, aby se uvolnil při použití dostatečně velké síly. Vložte pravý čep krytu do pravého otvoru přihrádky (①) a poté levý čep do levého otvoru přihrádky (②).

Pokud je provedena servisní údržba

Všechna uživatelská nastavení, jako například předvolené rozhlasové stanice, nastavení časovače a hodiny, se mohou vymazat.
Poznamenejte si proto svá nastavení pro případ, že je budete muset konfigurovat znovu.

Oznámení

Low Battery (bliká a napájení se vypne)

- Baterie jsou vybité. Vyměňte všechny baterie za nové.

No preset

- Ke stisknutému tlačítku předvolby nebyla přiřazena žádná stanice ve vybraném pásmu (DAB nebo FM).

Service not available

- Zvolená stanice nebo služba momentálně nevysílá.

Specifikace

Frekvenční rozsah

DAB (Pásmo 3): 174,928 MHz – 239,200 MHz
FM: 87,5 MHz – 108 MHz (v krocích po 0,05 MHz)

Mezifrekvence

DAB (Pásmo 3): 2,048 MHz
FM: 1,943 MHz

Tabulka frekvencí DAB (Pásmo 3) (MHz)

Channel	Frekvence	Channel	Frekvence
5A	174,928	10A	209,936
5B	176,640	10B	211,648
5C	178,352	10C	213,360
5D	180,064	10D	215,072
6A	181,936	11A	216,928
6B	183,648	11B	218,640
6C	185,360	11C	220,352
6D	187,072	11D	222,064
7A	188,928	12A	223,936
7B	190,640	12B	225,648
7C	192,352	12C	227,360
7D	194,064	12D	229,072
8A	195,936	13A	230,784
8B	197,648	13B	232,496
8C	199,360	13C	234,208
8D	201,072	13D	235,776
9A	202,928	13E	237,488
9B	204,640	13F	239,200
9C	206,352		
9D	208,064		

Reproduktor: Průměr přibližně 80 mm, 4 Ω, monofonní
Výstupní zvukový výkon: 650 mW
Výstup: Zdířka 🎧 (sluchátka) (ø 3,5 mm, stereofonní zdířka mini jack)
Požadavky na výkon: Stejnosměrné napájení 6 V, čtyři alkalické baterie LR6 (velikost AA)
Externí zdroj napájení: DC IN 5 V, 0,5 A
Výdrž baterie (JEITA)*
Přibližně 25 hodin při poslechu vysílání DAB, 27 hodin při poslechu vysílání FM (s použitím alkalických baterií Sony LR6SG).
Přibližně 10 hodin při poslechu vysílání DAB, 11 hodin při poslechu vysílání FM (s použitím Ni-MH baterií Sony NH-AA).
Rozměry: Přibližně 180 mm x 95 mm x 36 mm (Š/V/H) (bez vyčnívajících částí a ovládacích prvků)
Hmotnost: Přibližně 430 g včetně baterií
Dodávané příslušenství: Napájecí adaptér (1)

* Při zvolení nastavení podsvícení „Auto" a poslechu prostřednictvím reproduktoru. Měřeno podle standardů sdružení JEITA (Japan Electronics and Information Technology Industries Association). Skutečná životnost baterií výrazně závisí na typu baterií, způsobu používání a podmínkách.

Design a technické údaje se mohou měnit bez předchozího upozornění.

PTY (typ programu)

Tato funkce slouží k označení typu programu (např. Zpravodajství, Sport) vysílaného v DAB. Pokud služba typ programu nevysílá, zobrazí se „No PTY".

Typ programu	Zobrazení
Žádný typ programu	No PTY
Zprávy	News
Aktuální události	Current Affairs
Informace	Information
Sport	Sport
Vzdělávání	Education
Drama	Drama
Kultura	Arts
Věda	Science
Různé	Talk
Populární hudba	Pop Music
Rocková hudba	Rock Music
Hudba pro nenáročný poslech	Easy Listening
Lehká klasická hudba	Light Classical
Vážná klasická hudba	Classical Music
Ostatní hudební žánry	Other Music
Počasí	Weather
Finance	Finance
Programy pro děti	Children's
Společenský život	Factual
Náboženství	Religion
Program s telefonickými vstupy posluchačů	Phone In
Cestování	Travel
Volný čas	Leisure
Jazz	Jazz and Blues
Country	Country Music
Národní hudba	National Music
Hudba Oldies	Oldies Music
Folk	Folk Music
Dokumentární	Documentary
Test budíku	Test budíku
Budík	Alarm – Alarm !